



คู่มือการปฏิบัติงาน



งานแต่งตั้ง (ย้าย) บุคลากรทางการศึกษาอื่น ตามมาตรา 38 ค.(2)



กลุ่มบริหารงานบุคคล

สำนักงานเขตพื้นที่การศึกษามัธยมศึกษาลำปาง ลำพูน



งานแต่งตั้ง (ย้าย) บุคลากรทางการศึกษาอื่นตามมาตรา ๓๘ ค.(2)

1. ชื่อกระบวนงาน

งานแต่งตั้ง (ย้าย) บุคลากรทางการศึกษาอื่นตามมาตรา 38 ค (2)

2. วัตถุประสงค์

เพื่อเป็นแนวปฏิบัติที่ถูกต้อง สนองตอบความต้องการของหน่วยงาน และเป็นไปตามหลัก
ธรรมาภิบาล

3. ขอบเขตของงาน

การย้ายศึกษานิเทศก์และบุคลากรทางการศึกษาอื่นตามมาตรา 38 ค (2) ในสำนักงานเขต
พื้นที่การศึกษาประถมศึกษา/สำนักงานเขตพื้นที่การศึกษามัธยมศึกษา เป็นการแต่งตั้งข้าราชการครูและ
บุคลากรทางการศึกษาให้ดำรงตำแหน่งว่างการย้ายสลับเปลี่ยน และการย้ายโดยการตัดโอนอัตราเงินเดือน โดย
ดำรงตำแหน่งเดิมในหน่วยงานการศึกษาอื่น หรือต่างเขตพื้นที่การศึกษาต้องได้รับอนุมัติจาก อ.ก.ค.ศ. เขต
พื้นที่การศึกษา ของผู้ประสงค์ย้ายและผู้รับย้ายแล้วแต่กรณีเมื่อ อ.ก.ค.ศ. เขตพื้นที่การศึกษา หรือกรณีที่ อ.
ก.ค.ศ. เขตพื้นที่การศึกษาที่รับย้ายจะต้องเสนอ ก.ค.ศ. พิจารณาอนุมัติแล้ว ให้ผู้มีอำนาจตามมาตรา 53
สั่งบรรจุและแต่งตั้ง ซึ่งต้องดำเนินการตามหลักเกณฑ์และวิธีการที่ ก.ค.ศ. กำหนดตลอดจน กฎ ระเบียบที่
เกี่ยวข้อง

4. คำจำกัดความ

-

5. ขั้นตอนการปฏิบัติงาน

5.1 ผู้ประสงค์ขอย้ายยื่นคำร้องขอย้าย (ตามแบบที่ ก.ค.ศ. กำหนด) ตามระยะเวลาที่
หลักเกณฑ์กำหนด เสนอผู้บังคับบัญชาตามลำดับ

5.2 สำนักงานเขตพื้นที่การศึกษาประถมศึกษา/สำนักงานเขตพื้นที่การศึกษามัธยมศึกษา
ตรวจสอบ รวบรวมและจัดทำข้อมูล และดำเนินการดังนี้

- 1) รวบรวมคำร้องขอย้ายของผู้ย้ายที่เป็นข้าราชการ ในสังกัดและจากต่าง
สำนักงานเขตพื้นที่การศึกษาประถมศึกษา/สำนักงานเขตพื้นที่การศึกษามัธยมศึกษา
- 2) ตรวจสอบคุณสมบัติของผู้ย้าย
- 3) แยกคำร้องขอย้ายของผู้ย้ายภายในเขต/ต่างเขตพื้นที่การศึกษา
- 4) นำเสนอ อ.ก.ค.ศ. เขตพื้นที่การศึกษา เพื่ออนุมัติและให้ส่งคำร้องขอย้ายไป
สำนักงานเขตพื้นที่การศึกษาประถมศึกษา/สำนักงานเขตพื้นที่การศึกษามัธยมศึกษาปลายทาง กรณีการขอ
ย้ายไปต่างเขตพื้นที่การศึกษา

5) จัดทำข้อมูลผู้ขอย้ายภายในเขตพื้นที่การศึกษา และผู้ที่ส่งคำร้องขอย้ายมาจากสำนักงานเขตพื้นที่การศึกษาประถมศึกษา/สำนักงานเขตพื้นที่ศึกษามัธยมศึกษา

6) ตรวจสอบตำแหน่งว่าง

5.3 สำนักงานเขตพื้นที่การศึกษาประถมศึกษา/สำนักงานเขตพื้นที่ศึกษามัธยมศึกษา มีคำสั่งแต่งตั้งคณะกรรมการกลั่นกรองการย้ายข้าราชการครูฯ ตำแหน่งศึกษานิเทศก์ และบุคลากรทางการศึกษาอื่นตามมาตรา 38 ค (2) พิจารณาการย้าย ก่อนนำเสนอ อ.ก.ค.ศ. เขตพื้นที่การศึกษา

5.4 อ.ก.ค.ศ. เขตพื้นที่การศึกษา พิจารณาอนุมัติ

5.5 ผู้มีอำนาจตามมาตรา 53 มีคำสั่งย้ายและแต่งตั้ง

5.6 แจ้งสำนักงานเขตพื้นที่การศึกษาประถมศึกษา/สำนักงานเขตพื้นที่ศึกษามัธยมศึกษาต้นสังกัด และผู้ที่เกี่ยวข้อง

5.7 ส่งสำเนาคำสั่งให้สำนักงาน ก.ค.ศ. สำนักงานคณะกรรมการการศึกษาขั้นพื้นฐาน

5.8 กรณีต่างเขตพื้นที่การศึกษารับย้ายศึกษานิเทศก์และบุคลากรทางการศึกษาอื่นตามมาตรา 38 (2) ในสังกัดดำเนินการดังนี้

1) แจ้งคำสั่งให้ผู้ขอย้ายและผู้เกี่ยวข้อง

2) ผู้ได้รับการพิจารณาย้ายมอบหมายงานในหน้าที่

3) สำนักงานเขตพื้นที่การศึกษาประถมศึกษา/สำนักงานเขตพื้นที่ศึกษามัธยมศึกษาส่งตัวผู้ได้รับการพิจารณาย้าย ไปสำนักงานเขตพื้นที่การศึกษาที่รับย้าย

กรณีการย้ายข้าราชการครูและบุคลากรทางการศึกษา ในตำแหน่งที่มีวิทยฐานะเชี่ยวชาญพิเศษ นั้น อ.ก.ค.ศ. เขตพื้นที่การศึกษาที่รับย้ายจะต้องเสนอ ก.ค.ศ. พิจารณาอนุมัติ

กรณีการย้ายข้าราชการครูและบุคลากรทางการศึกษา ในตำแหน่งที่มีวิทยฐานะเชี่ยวชาญพิเศษ นั้น อ.ก.ค.ศ. เขตพื้นที่การศึกษาที่รับย้ายจะต้องเสนอ ก.ค.ศ. พิจารณาอนุมัติ

พิเศษ นั้น อ.ก.ค.ศ. เขตพื้นที่การศึกษาที่รับย้ายจะต้องเสนอ ก.ค.ศ. พิจารณาอนุมัติ

6. Flow Chart การปฏิบัติงาน

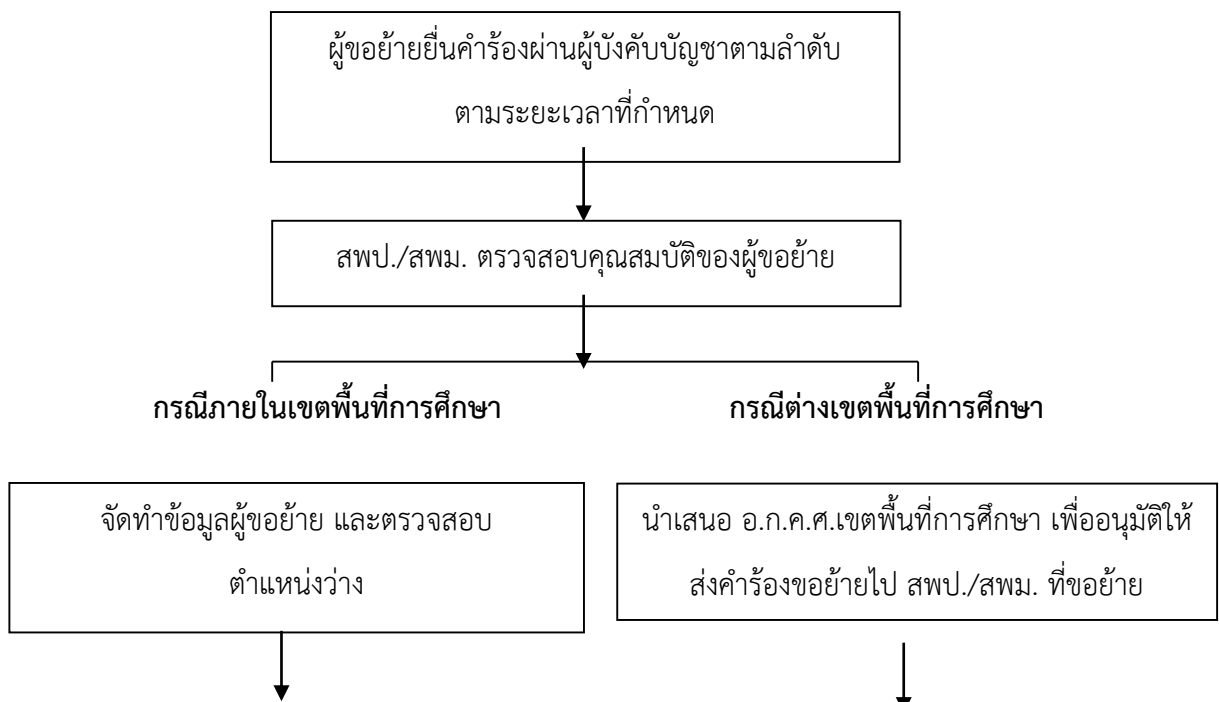

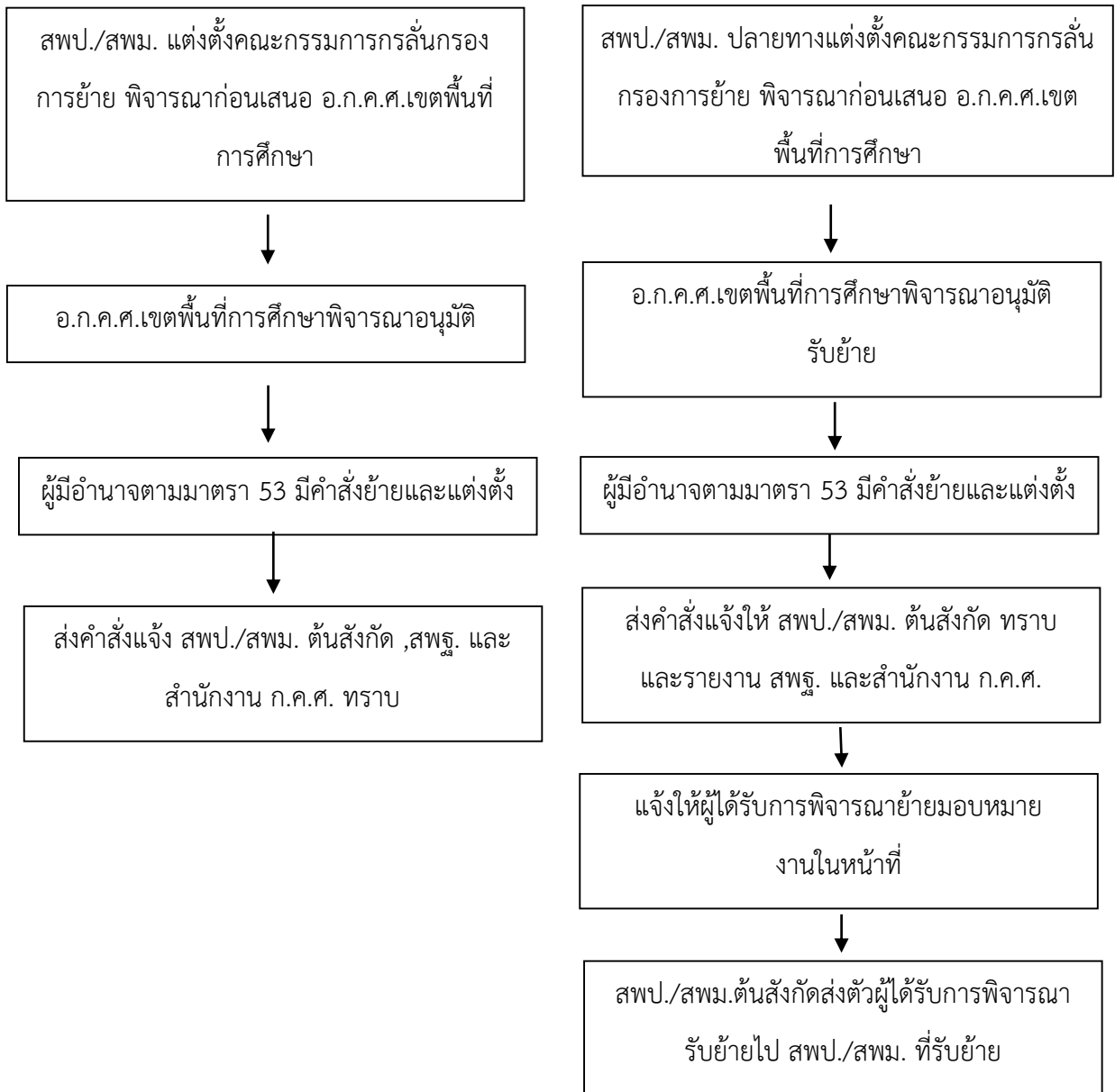

7. แบบฟอร์มที่ใช้

คำสั่งย้ายและแต่งตั้งข้าราชการครูและบุคลากรทางการศึกษา (ตัวอย่างตามภาคผนวก)

8. เอกสาร/หลักฐานอ้างอิง

8.1 พระราชบัญญัติระเบียบข้าราชการครูและบุคลากรทางการศึกษา พ.ศ.2547 และที่แก้ไขเพิ่มเติม (ฉบับที่2) พ.ศ. 2551 มาตรา 53 มาตรา 59

8.2 หนังสือ สำนักงาน ก.ค.ศ. ที่ ศธ 0206.3/ว8 ลงวันที่ 5 กรกฎาคม 2549 เรื่อง หลักเกณฑ์และวิธีการย้ายข้าราชการครูและบุคลากรทางการศึกษา

ข้อสังเกตในระดับปฏิบัติ

1. การย้ายไปต่างเขตพื้นที่การศึกษา ต้องขอมติ อ.ก.ค.ศ. เขตพื้นที่การศึกษา ทุกรายก่อน
ส่งคำร้องขอย้ายไปปลายทาง
2. สำนักงานเขตพื้นที่การศึกษาประถมศึกษา/สำนักงานเขตพื้นที่ศึกษามัธยมศึกษา
อาจขอมติ อ.ก.ค.ศ. เขตพื้นที่การศึกษา ไว้เป็นหลักการในการส่งคำร้องขอย้ายไปต่างเขตพื้นที่การศึกษา
หากผู้ขอย้ายมีคุณสมบัติครบถ้วน